接水	品番	部品名	材質	規格番号	記号	摘要
○	1	胴	青銅鋳物6種	JIS H 5120	CAC406	鉛除去表面処理
			ビスマス青銅鋳物2種	JIS H 5120	CAC902	
○	2	ボール押え	青銅鋳物6種	JIS H 5120	CAC406	鉛除去表面処理
			ビスマス青銅鋳物2種	JIS H 5120	CAC902	
○	3	ボール	青銅連鋳鋳物6種	JIS H 5121	CAC406C	電着塗装
			ビスマス青銅連鋳鋳物2種	JIS H 5121	CAC902C	
○	4	ボールシート	テフロン樹脂		PTFE	
○	5	Oリング	合成ゴム		NBR	
○	6	ステム	快削黄銅棒	JIS H 3250	C3604BD	Ep-Cu/Ni2b,Cr0.1r
	7	Oリング	合成ゴム		NBR	
	8	ステムナット	快削黄銅棒	JIS H 3250	C3604BD	
	9	ハンドル	青銅鋳物6種	JIS H 5120	CAC406	
	10	止めネジ(パッキン保持)	ステンレス鋼棒	JIS G 4303	SUS304-B	M4×0.7

注：部品表「接水」欄の○印及び 部品引出し番号の◎印は、水道水との接水部をしめす。

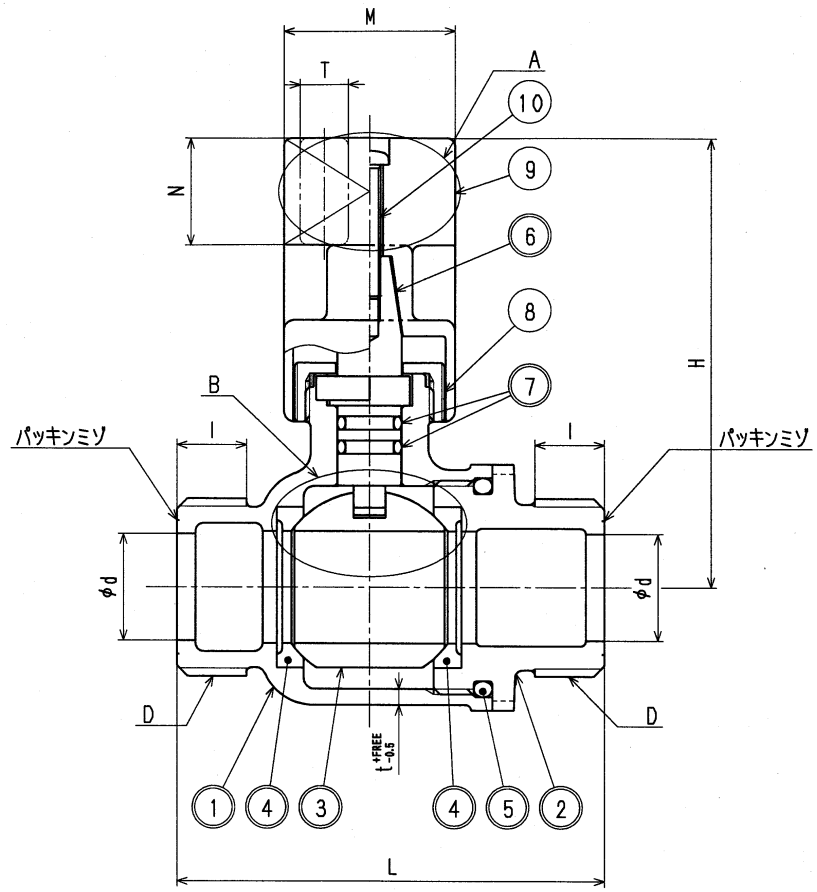

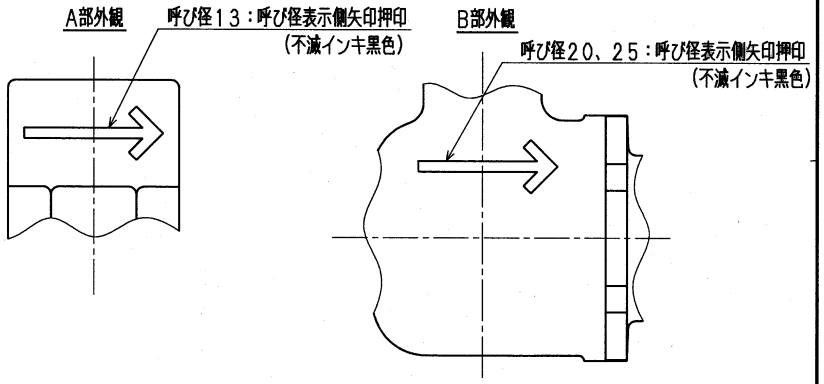

寸法表 (mm)

呼び径	L	D	d	H	l	M	N	T	t
13	65	G3/4	13	74	11	32	20	9	2.5
20	80	G1	20	84	13	32	20	9	3.0
25	90	G1 1/4	25	88	15	32	20	9	3.0

1) DのネジはJIS B 0202（管用平行ネジ）B級とする。
2) ハンドルの開閉方向は、右→開、左→閉とする。
3) 矢印の向きはボール押え側が2次側になるよう片面（呼び径表示側）に不滅インキ（黒色）で押印する。

注）主材料がビスマス青銅鋳物2種の場合、品番の末尾に「－L」を付加する。

来歴	No	日付	理由	担当
	2	2014.2.18	止めネジの緩み防止の為	宇田川
	1	2011.4.7	矢印押印追加の為、2003年3月19日付図面より転記。	宇田川
該当規格				

コード			品番	BAA-LFF (-L)
承認	検図	製図	設計	品名 ボール止水 乙ハンドル左閉じ 矢印付
		宇田川	宇田川	尺度 Free mm
株式会社タブチ			日付	2011年 4月19日 A3